Pronájem vzdušného bytu 1kk, s lodžií, sklepem a parkováním, novostavba BD Divišovská, Praha, Chodov

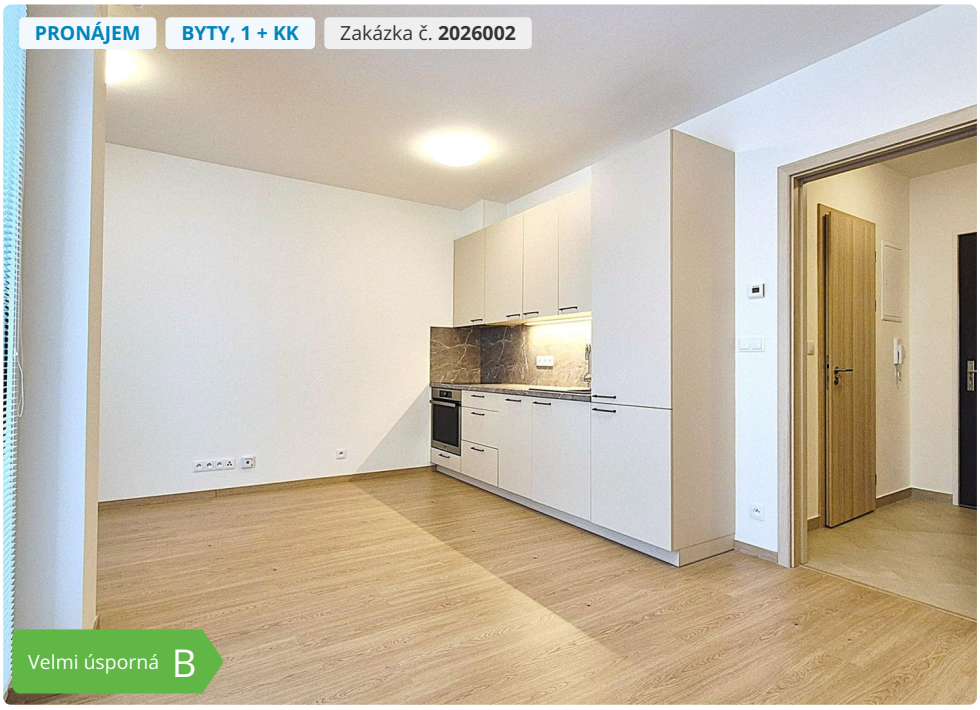









Lokalita
Drahňovická, Praha

15 500 Kč / měsíc
měsíční zálohy cca 4600,- Kč/měs, elektrika odhad 1.000,- Kč/měs

Máte rádi vůni novoty a hledáte domov, který je umístěn v dosahu přírody, ale přitom blízko veškerým moderním vymoženostem? Námi nabízený byt v projektu Výhledy Chodovec, který je pouze 2 roky starý, umožňuje velmi příjemné a klidné bydlení s veškerým komfortem novostavby. A je i s parkováním v ceně! Společnost ECON REAL s.r.o. si Vám dovoluje nabídnout pronájem v podstatě nového bytu 1+kk, výměry 32 m2 (28,7 m2 byt + 4,1 m2 lodžie + 2 m2 zděná sklepní kóje a parkovací místo v garážích pod domem). Byt se nachází ve 4. patře bytového domu, je bezbariérový a orientovaný na JV a je vybaven dvěma kvalitními a velmi prakticky řešenými šatními skříněmi a kuchyňskou linkou s varnou sklokeramickou deskou, troubou, myčkou a vestavěnou lednicí s mrazákem. Příjemná koupelna disponuje propojením moderního sprchového koutu, s toaletou a...



Ing. Dana Hunčovská

Neváhejte mě kontaktovat:

607 990 651
huncovska@econreal.cz

www.econreal.cz
Notečská 568/2, 18100 Praha 8

Parametry

Vlastnictví	Osobní
Celková plocha	34 m^2
Užitná plocha	32 m^2
Číslo podlaží v domě	5
Počet podlaží objektu	7